

# MODUL PEMBELAJARAN MIKROTIK



Disusun

Wandi Pratama

## A.Mengenail Perintah pada Mikrotik

1. /system reset  
Untuk mereset mesin mikrotik ke bawaan pabriknya.
2. /system shutdown  
Fungsinya untuk mematikan mesin mikrotik.
3. /system reboot  
Fungsinya untuk mereboot mesin mikrotik.
4. /password new=123  
Untuk mengubah password user pada saat pertama kali login angka "123" hanya contoh, isi sesuai keinginan anda.
5. /ip address add address  
Fungsinya untuk memberi ip address pada mikrotik.
6. /ip address print  
Untuk melihat ip address yang ada di mikrotik.
7. /system identity set name=abc  
Fungsinya untuk memberi nama mikrotik dengan nama "abc".
8. /interface set 0 name=local  
Untuk mengganti nama interface ip address.
9. /ping 192.168.1.1  
Fungsinya untuk mengetahui ip yang kita buat apakah sudah terhubung atau belum.
10. /interface print  
Fungsinya untuk melihat kondisi interface bila ada tanda "R" disebelah no ip berarti sedang Running bila ada tanda "X" maka interface disable/mati.
11. /system package print  
Fungsinya untuk melihat system yang sudah terinstal pada mesin mikrotik.
12. /system package disable  
Fungsinya untuk mendisablekan system yang ada pada mesin mikrotik, lalu ini nomor system yang ingin kita disablekan.
13. /system package enable  
Fungsinya untuk membuka system yang tertutup atau yang disable.
14. /quit  
Fungsinya untuk keluar dari mesin mikrotik dan kembali ke awal saat login.
15. /ip dns set servers 192.168.88.1  
Fungsinya untuk membuat ip dns server yang kita buat pada mikrotik.
16. /ip dns server  
Fungsinya untuk melihat ip dns server yang dibuat.
17. /ip route add gateway 192.168.1.1  
Fungsinya untuk membuat gateway pada server mikrotik.
18. /ip route print  
Fungsinya untuk melihat gateway yang kita buat.

19. /ip proxy print  
Fungsinya untuk melihat ip proxy yang ada pada mesin mikrotik.
20. /interface Ethernet disable ether2  
Fungsinya untuk mematikan ip yang ada pada mesin mikrotik.
21. /interface Ethernet enable ether2  
Fungsinya untuk menghidupkan ip yang ada pada mesin mikrotik.
22. /ip service set 4 disable=yes  
Fungsinya untuk mematikan port yang ada pada mesin mikrotik"angka 4" pada perintah bisa diubah sesuai ketentuan anda.
23. /user disable admin  
Fungsinya untuk menutup /blokir user "admin" supaya tidak bisa masuk saat login.
24. /user add name=wandi group=full  
Fungsinya untuk membuat user (login) baru pada mesin mikrotik
25. /user enable admin  
Fungsinya untuk membuka user "admin" yang diblokir.
26. /system license print  
Fungsinya untuk melihat license mesin mikrotik kita dan masa aktif mesin mikrotik (jika berbayar).
27. /system  
Fungsinya untuk masuk ke direktori system.
28. /interface  
Fungsinya untuk masuk ke direktori interface.
29. /user print  
Fungsinya untuk melihat user yang ada pada mesin mikrotik.
30. /system clock print  
Fungsinya untuk melihat waktu, bulan, daerah yang ada pada mesin mikrotik.
31. /system history print  
Fungsinya untuk melihat perintah mikrotik yang sebelumnya sudah kita tulis.



# A. PROSES INSTALASI MIKROTIK DI VIRTUALBOX

## 1. Pertama, buka virtualbox dan ikut langkah berikut.

Klik → New → Isi Nama : mikrotik (Sesuai dengan keinginan anda) → Type : Other dan Version : Other/Unknown → Next.

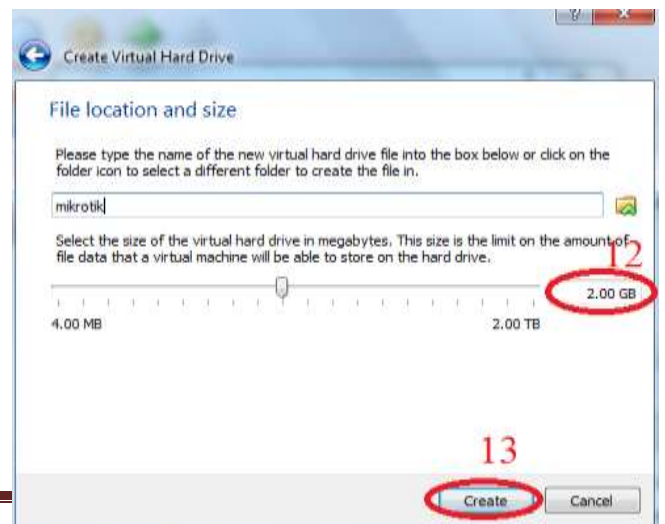
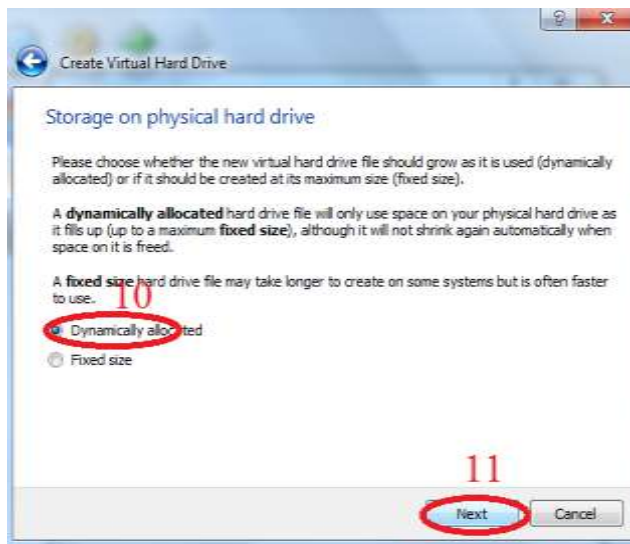
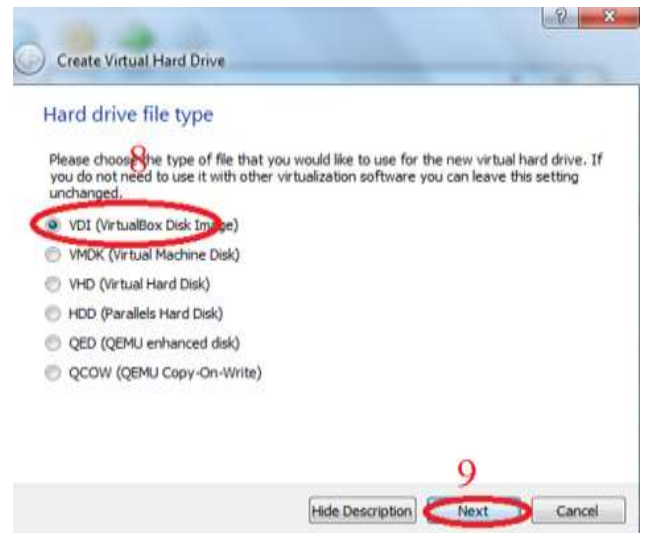
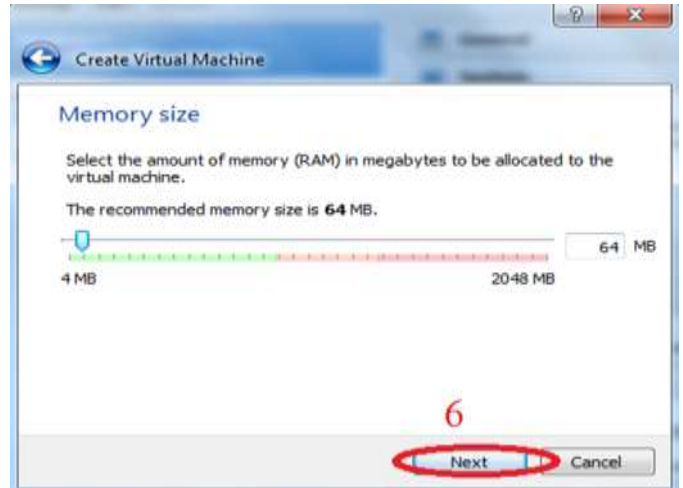
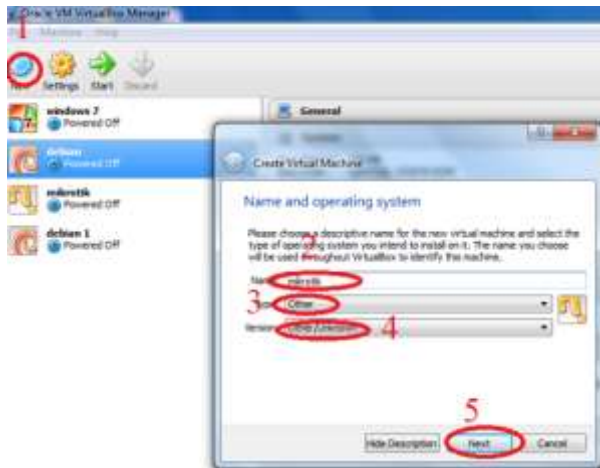

## 2.Setting pada mesin virtualbox

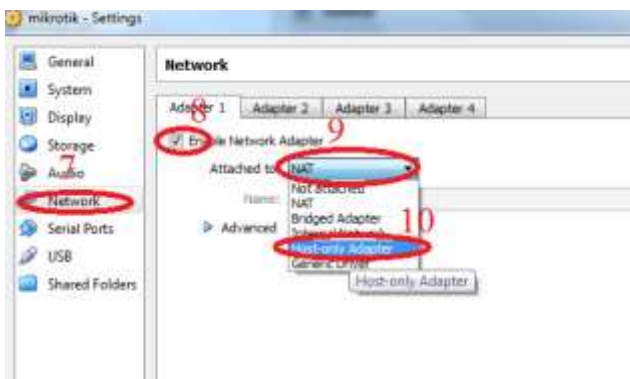
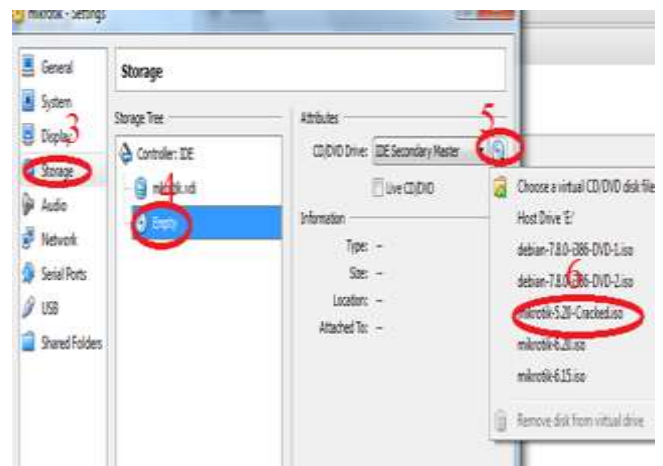

Jika sudah selanjutnya klik start.



Bagian ini klik tombol A pada keyboard untuk memilih semua untuk diinstall dan tekan tombol I untuk memulai menginstall .

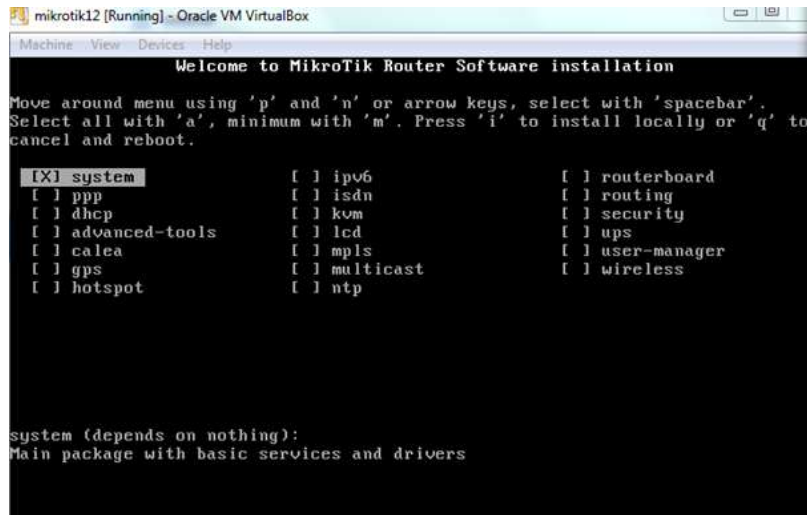

Tampilan setelah menekan tombol A

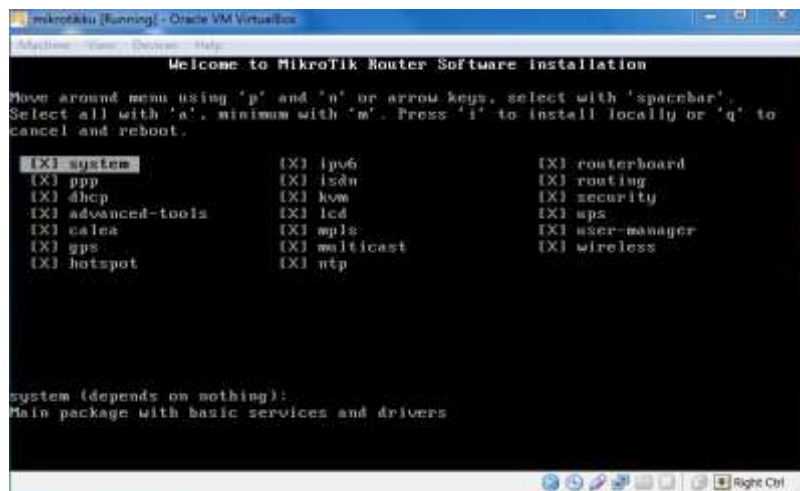

Kemudian tekan tombol “i” dan pada “Do you want to keep ...” tekan “N” Dan pada “Continue” tekan tombol “y” .

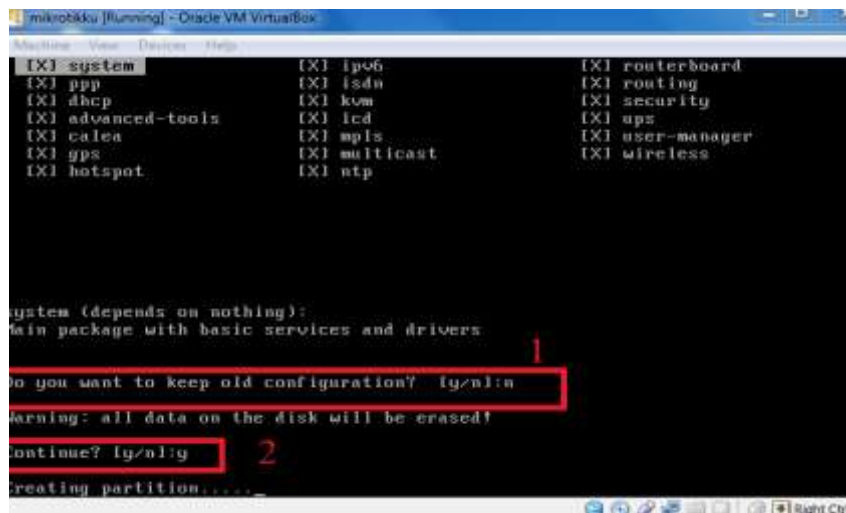



Setelah itu tampilan nya sebagai berikut dan langkah selanjutnya klik “Divices” kemudian klik “CD/DVD Divesces dan klik Remove disk form virtual drive” dan tekan tombol “Enter”, ini bertujuan agar tidak kembali awal tampilan install.

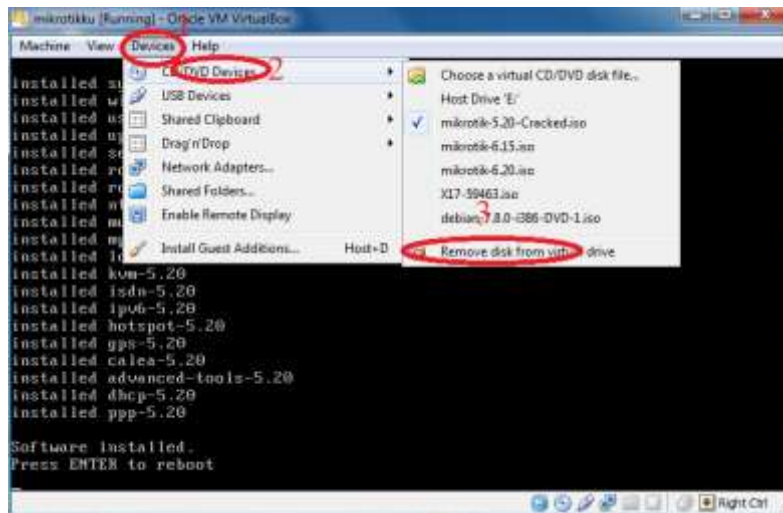

Bagian ini pada “Do want to do it now ” tekan tombol “N”

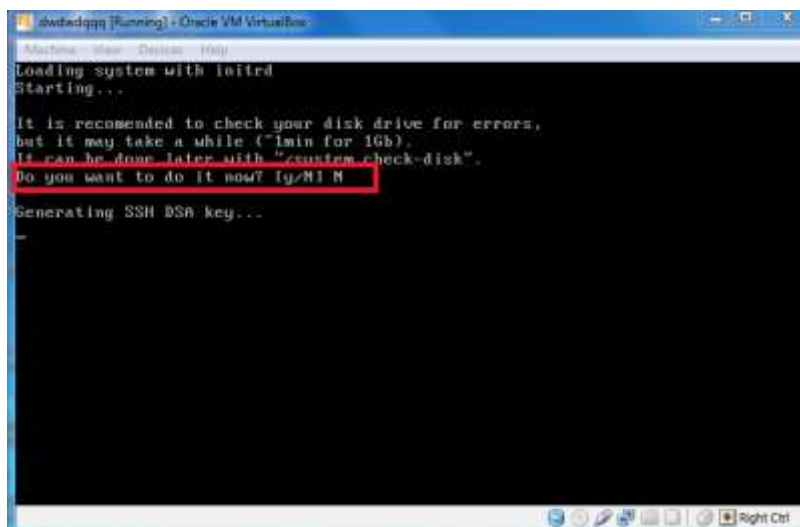

Setelah itu tampilnya seperti dibawah ini.

Masukan pada Mikrotik login : admin dan password : dikosongkan.



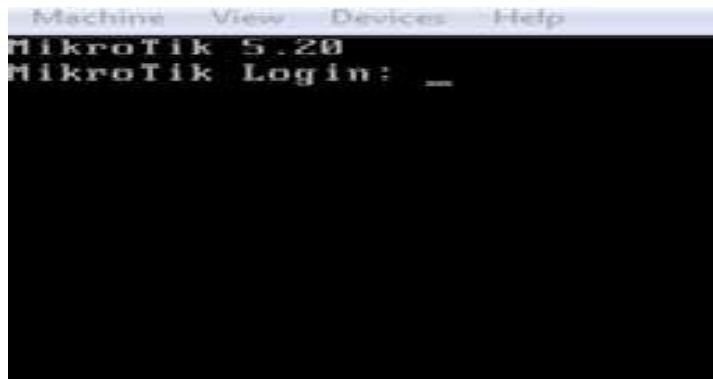

Ini tampilan setelah masuk login

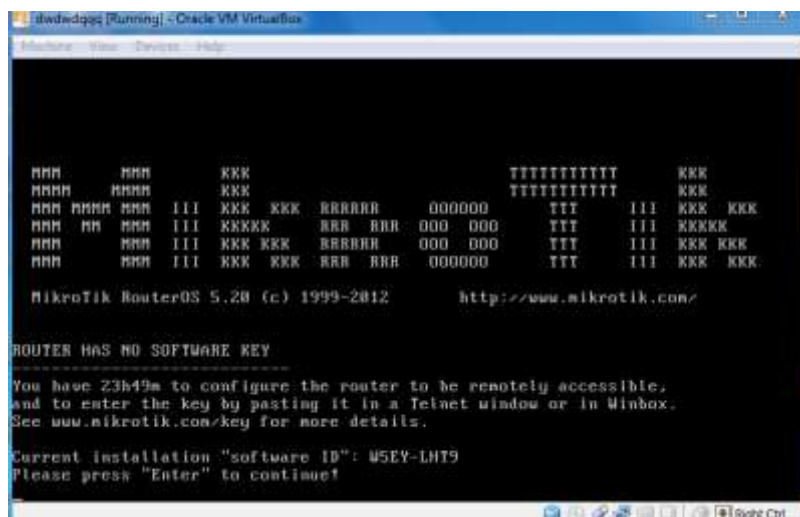

## B. Menginstall Wondows 7 di virtualbox untuk sebagai client

Buat seperti No.1 pada saat install mikrotik dan setting pada Network Windows di virtualbox yang digunakan hanya adapter1 saja.

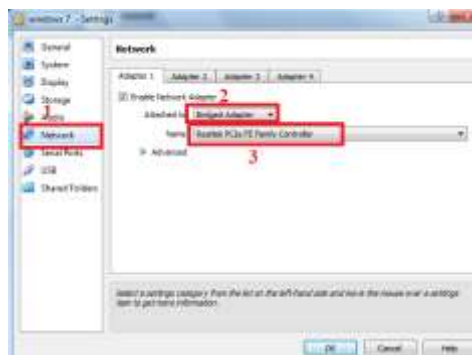

kumudian klik System dan hilangkan tanda centang di Floppy.



Ini bertujuan agar saya windows dihapus tidak akan menginstall ulang lagi kemudian klik Storage dan setting sebagai berikut.(X17-5946.iso ini adalah nama master windows saya mungkin berbeda dengan nama masternya kalian.) Sekarang klik Start untuk memulai install windowsnya.



Ketika muncul seperti ini tekan tombol sembarang saja.



Proses “starting windows” sedang berjalan.



Pada bagian ini ganti saja “English (United States)” menjadi “Indonesia” dan klik Next



Klik tombol instal now.



Centang “I accept the license terms” dan klik “Next.”

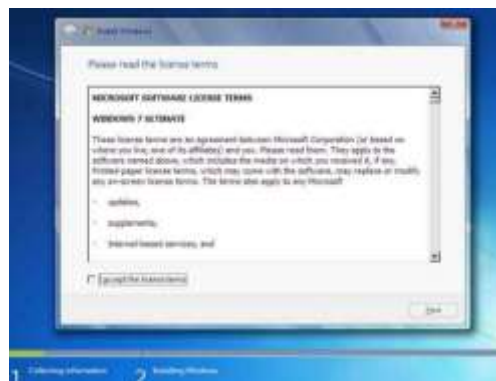

Pilihan “**Upgrade**” digunakan jika sudah mempunyai versi Windows sebelumnya atau pilihan “**Custom (advanced)**” digunakan jika tidak memiliki versi Windows sebelumnya atau ingin menginstal sistem Windows 7 baru. Karena disini kita menginstall pertama kali saya pilih “**Custom.**”

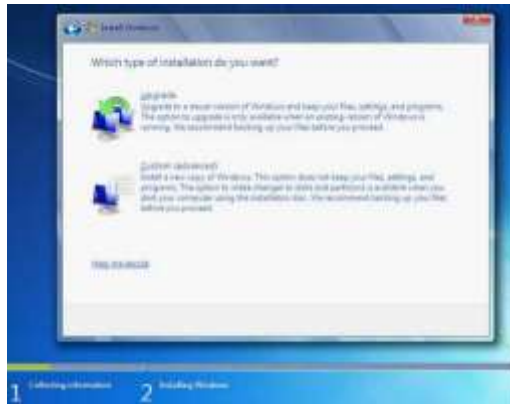

Dari gambar dibawah terlihat bahwa hardisk terdiri satu partisi (disk 0). Jika Pada Gambar tersebut kosong, kemungkinan hardisk rusak atau koneksi kabel ke hard disk tidak baik (hardisk tidak terdeteksi). Jika hardisknya belum terpartisi maka kita pilih *Drive Options* untuk membuat partisi. Buatlah dua atau tiga partisi satu partisi untuk windows7, satu partisi untuk windows8 dan sisanya untuk data.

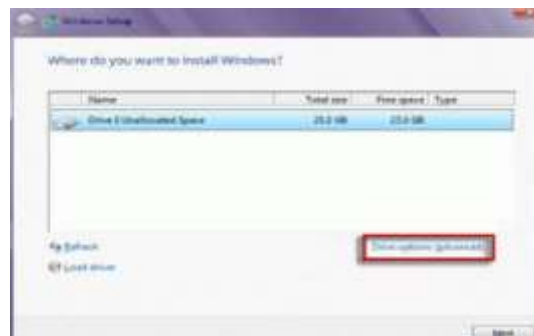

Klik new



Setelah menentukan ukuran partisi tekan tombol Apply. Windows 7 menciptakan sebuah partisi tambahan untuk file sistem, yang akan digunakan untuk boot dan pemulihan. Klik OK.



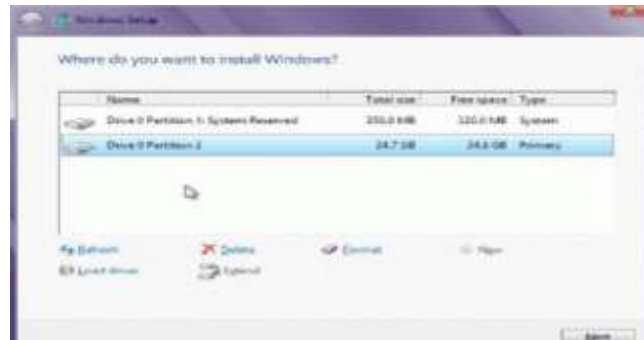
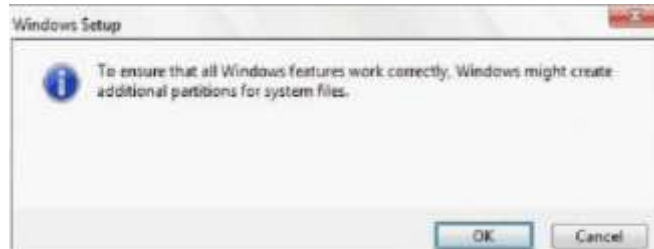

Ulangi langkah untuk membuat partisi lainnya. Selanjutnya Format partisi yang telah dibuat dengan menekan tombol format. Langkah-langkah selanjutnya adalah proses instalasi dengan memilih partisi yang akan digunakan untuk menyimpan instalasi windows 7.

Arahkan Kursor Pada Partisi Yang Akan Diinstall Windows 7 Yang Baru(Primary), Kemudian Klik Next.

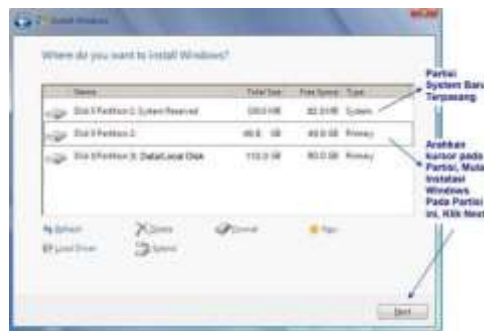

Proses instalasi sedang berlangsung, dimulai dengan *copy windows file*.

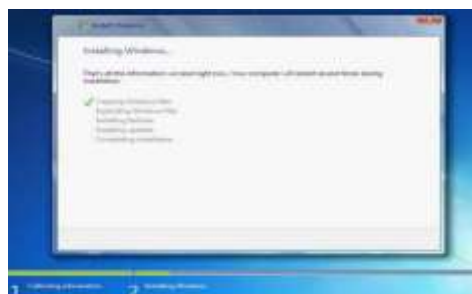

Proses berikutnya akan memperluas (decompress) file yang telah disalin.

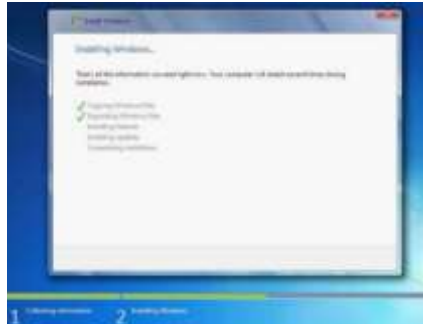

Proses ketiga dan keempat adalah instalasi feature.

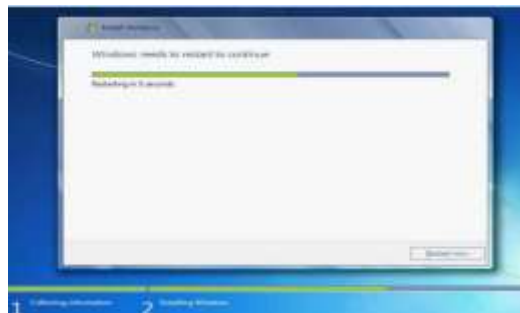

Setelah itu secara otomatis akan restart setelah 15 detik dan melanjutkan setup. Pengguna juga dapat klik **Restart now** untuk restart tanpa perlu menunggu. Selanjutnya menampilkan jendela "starting windows" kemudian, "setup is updating registry setting" Setelah restart untuk pertama kalinya, proses setup akan dilanjutkan. Ini adalah langkah terakhir sehingga akan mengambil waktu yang agak lama daripada langkah sebelumnya. Proses selanjutnya adalah " setup is preparing your computer for first use" kemudian proses "Setup is checking video performance". Selanjutnya Ketik nama pengguna yang diinginkan dalam kotak-teks dan klik **Next**. Nama komputer akan otomatis terisi.



Masukkan password, ketik di kotak teks dan klik **Next**. Jika ingin berpassword.



Pilih use recommended setting, Pilih zona waktu dan klik **Next**. Jika terhubung ke jaringan diminta untuk menetapkan lokasi jaringan. Menampilkan jendela welcome windows 7. Menampilkan preparation your desktop. Menampilkan jendela desktop windows 7.



## C. Setting mikrotik via winbox

Jalankan OS Mikrotik dan Windows 7 nya yang di virtualbox dan lakukan konfigurasi dari client (Windows 7) melalui winbox.

### 1. Login mikrotik via Winbox.

Sekarang langkah selanjutnya setting mikrotik lewat winbox cara klik winbox lalu klik tanda  dan klik Mac Address.

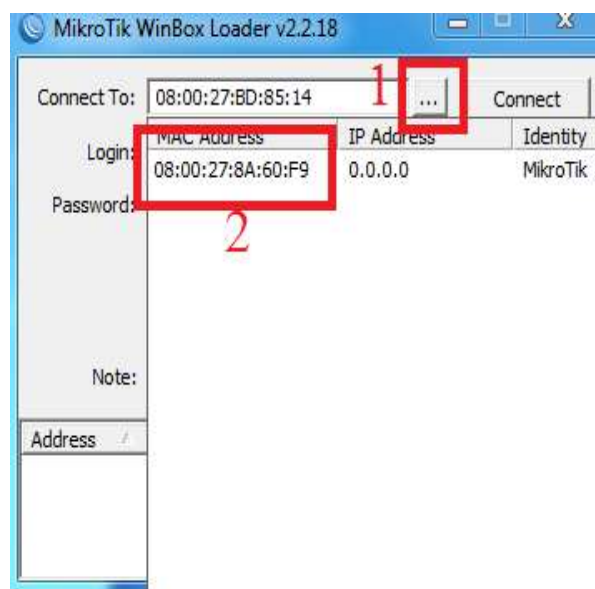



Setelah itu ketikkan pada login “admin” lalu klik connect

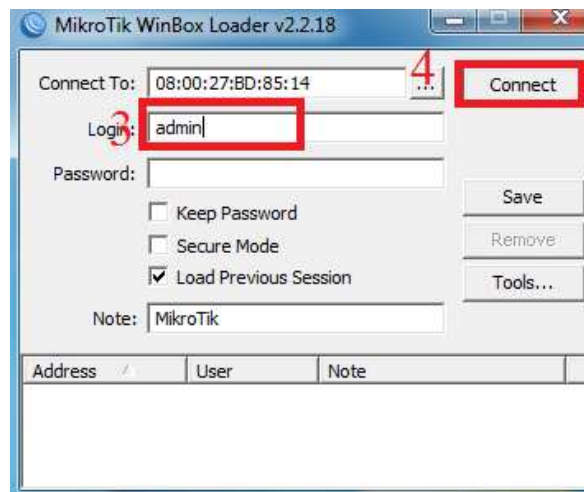

Kemudian setelah login akan masuk ke tampilan winbox dan klik “OK” seperti berikut.

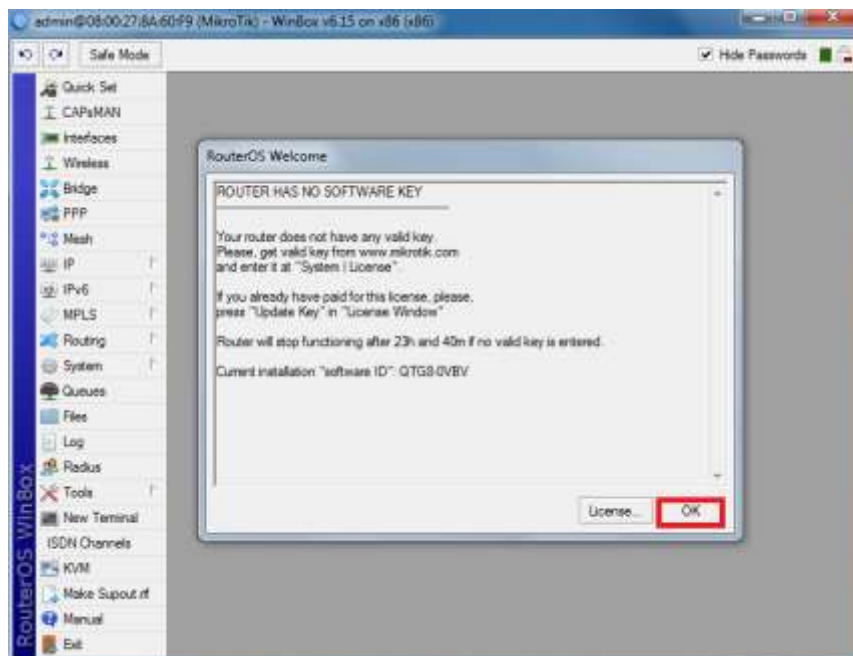

## 2. Memberi Nama pada Ether di Mikrotik .

Langkah berikutnya kita memberi nama pada ether di mikrotik.

Pertama klik “Menu interface” kemudian klik “ether” yang mau di ganti namanya dan klik “aply” dan “ok” .

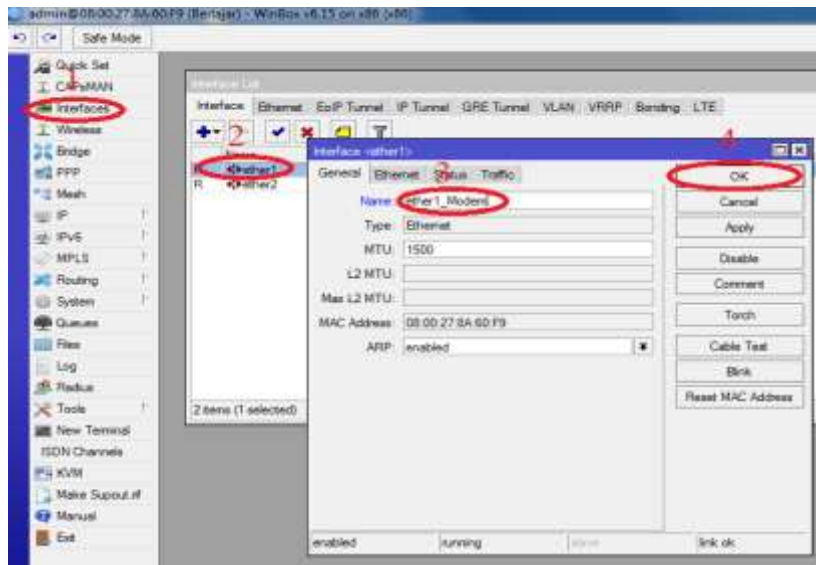

### 3. Memberi Nama pada Mikrotik.

Klik → Menu System → Identity → Ganti Namanya → Aply → Ok.

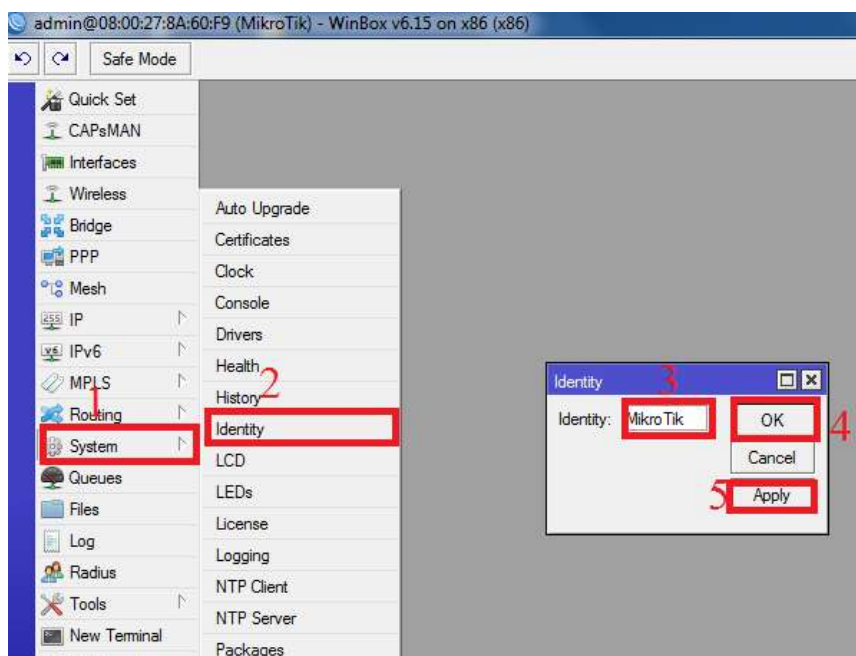

### 4. Menganti User

Klik system → User → Klik tanda + → Masukan nama : 123 → Grup : full → Password → Confirm password → Aply → Ok.

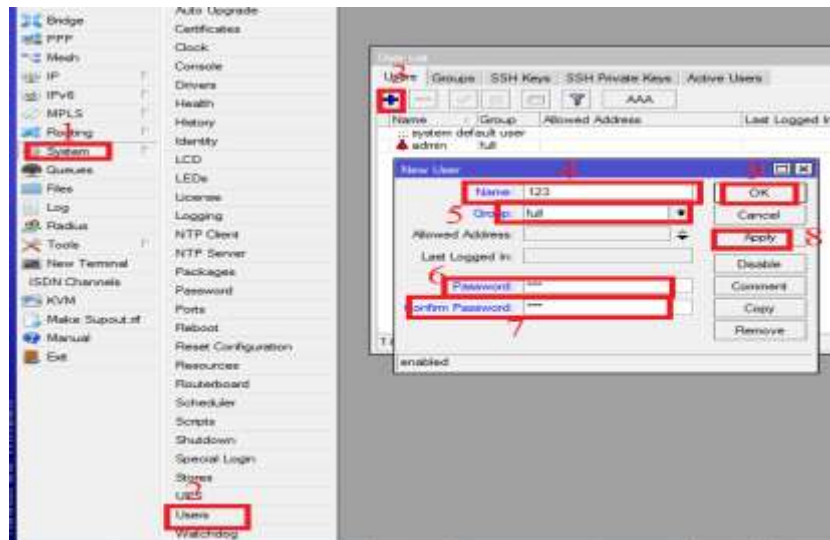

Maka untuk menguji User yang kita buat tadi bisa keluar dari winbox dan lakukan login lagi di winbox dengan User kita buat tadi.

## 5. Membuat Router Mikrotik

### 1. Setting Ip Address

Klik menu ip → address → tanda + (plus) → Tuliskan ip address 192.168.1.2/24 → interface pilih Ether1\_modem → apply → OK dan dengan langkah yang sama untuk memberi ip address di ether yang lain.

Ip address pada ether1\_modem itu adalah ip yang tertentu yaitu ip address modem ip address ether1\_modem biasa selalu terhubung ke internet seperti ke modem ADSL dan ip address tidak akan selalu sama dengan tutorial ini.

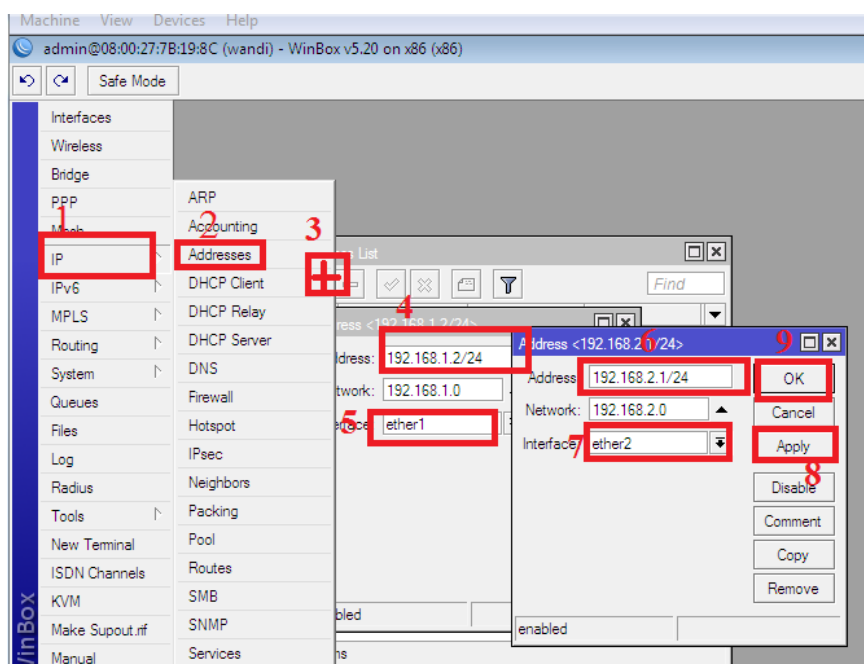

## 2. Setting DNS

Klik menu ip → DNS → Masukan IP DNS di "SERVERS" 202.134.1.10 dan 202.134.0.155 → Berikan "Centang Allow Remote Requests" → Aply → Ok.  
Ip dns sesuai keinginan anda.

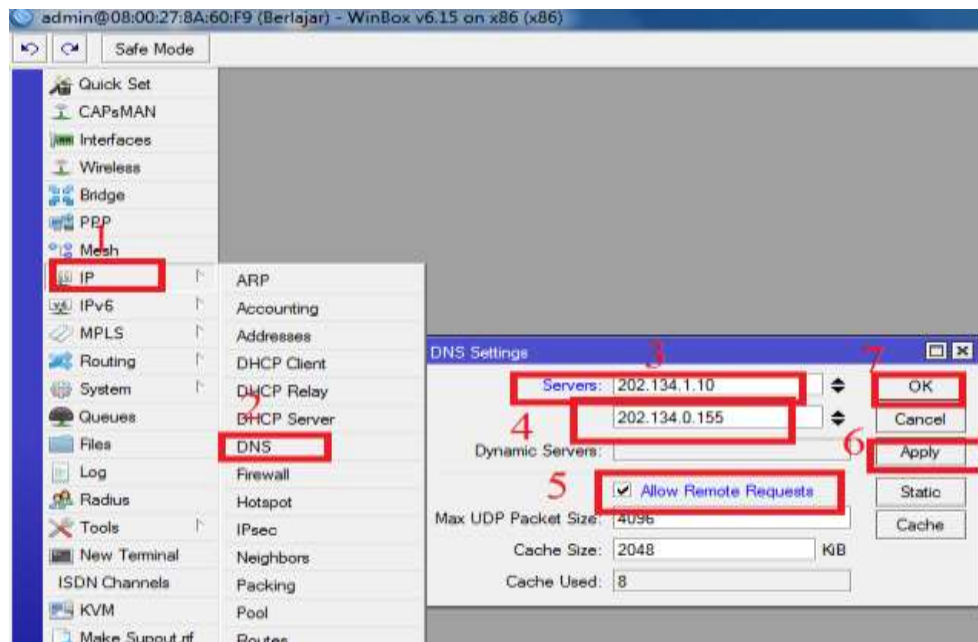

## 3. Setting Router (Gateway)

Klik → Ip → Route → Gateway : 192.168.1.1 → Aply → Ok  
ip gateway itu adalah ip modem.

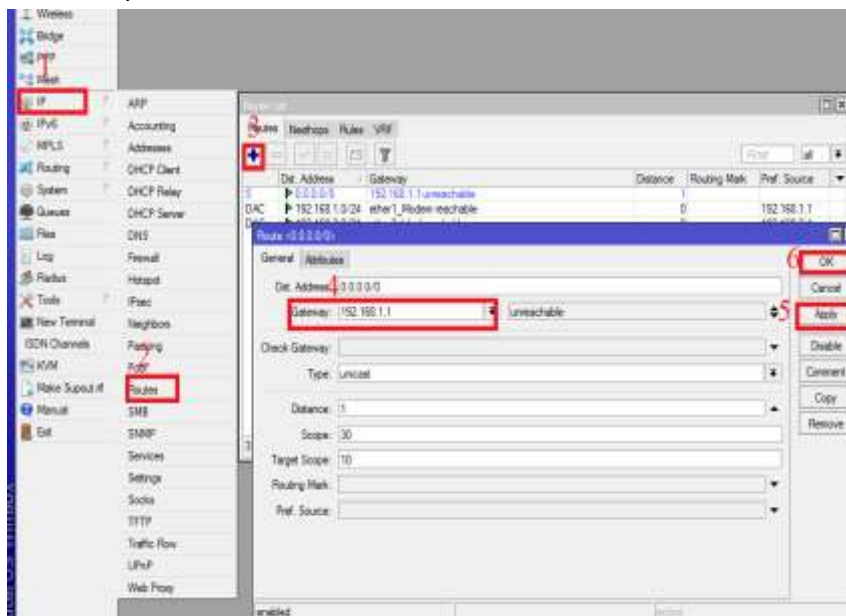

## 4. Setting Nat

Klik → Menu ip → Firewall → Nat → Klik Tanda + → Chain: "srcnat" → Out interface : "Ether1\_Modem(Ether yang terhubung ke internet)" → Klik Action → Action : "Masquerade" → Aply → OK

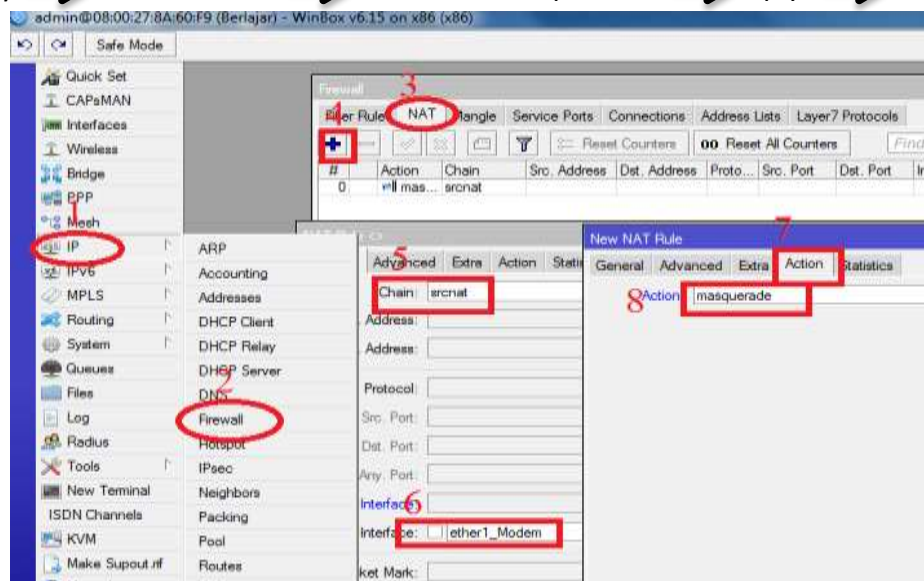

Sekarang bangun Routernya sudah selesai untuk mengetahui Mikrotik kita sudah terhubung ke internet atau belum maka kita harus melakukan ping google.com

Pingan ini menunjukan router mikrotik telah terkoneksi ke internet.

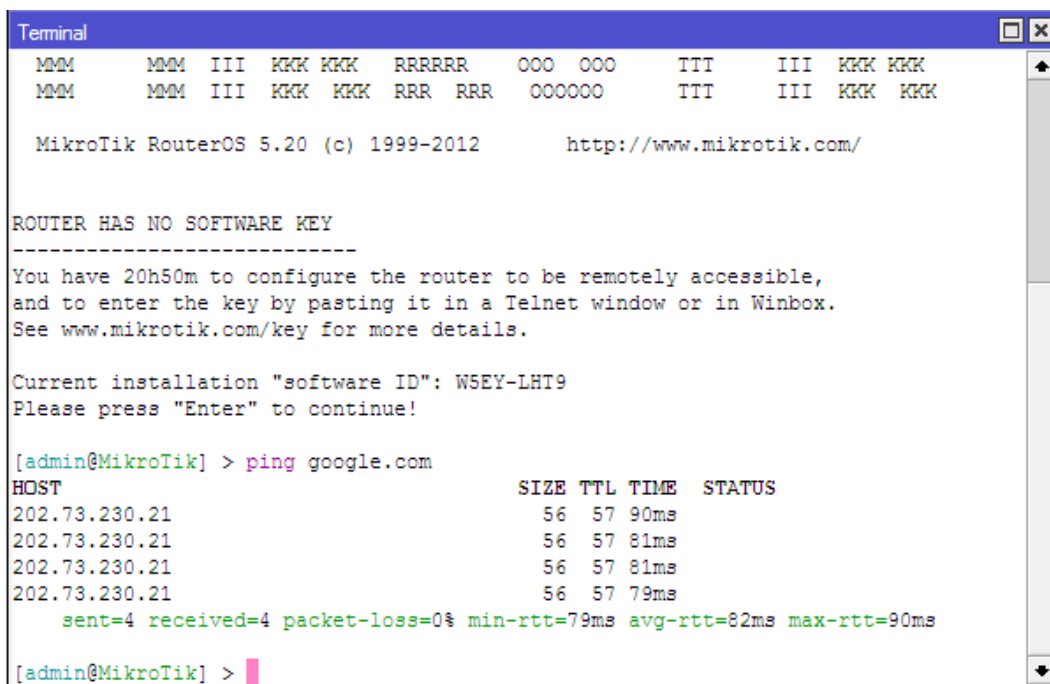

## 6. Membuat DHCP Server

DHCP Server di gunakan akan sih client mendapatkan Ip Address secara Otomatis .

1.Klik ip kemudian DHCP Server setelah itu Klik DHCP Setup

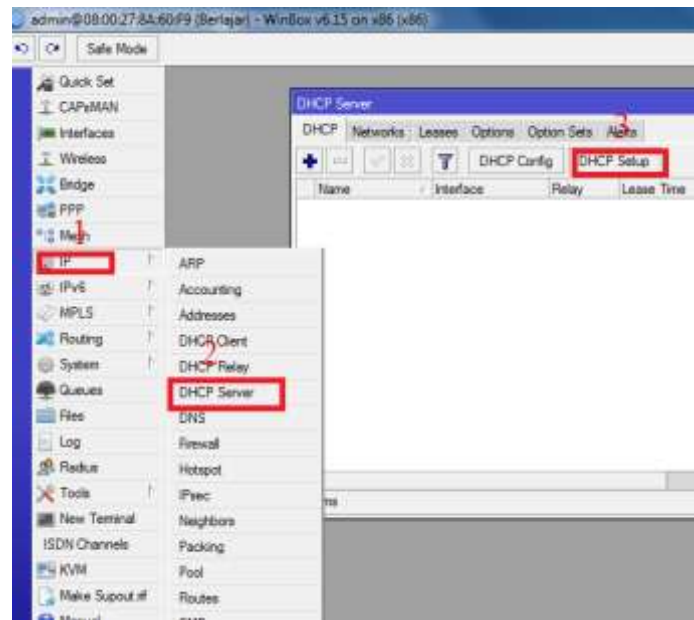

Pada bagian ini pilih interface yang terhubung ke client

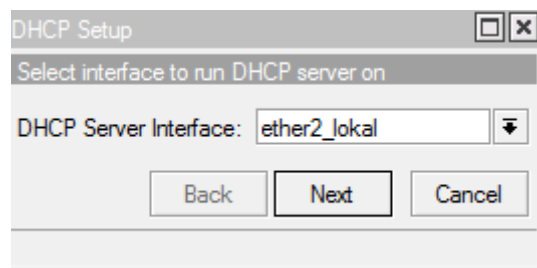

klik next

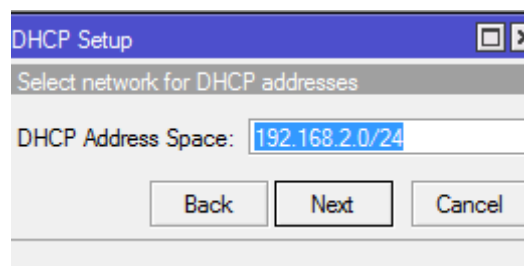

Klik next saja

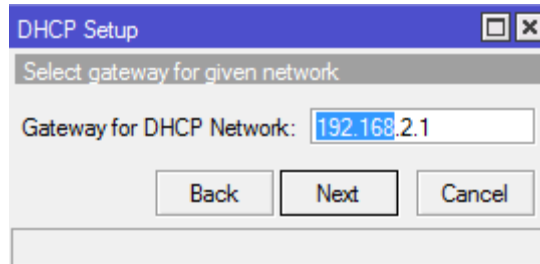

Klik next

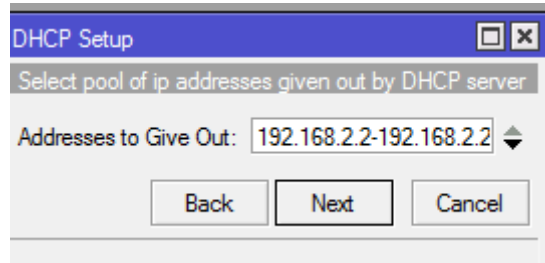

Klik Next

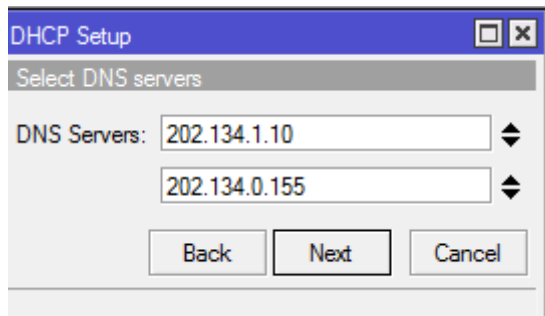

klik next

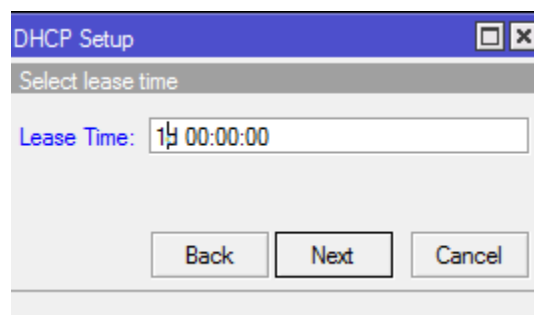

Klik OK.

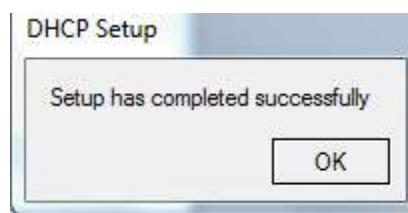



Sekarang kita menguji apakah DHCP Server yang kita setting tadi sudah berkerja atau tidak pada client(Windows 7).

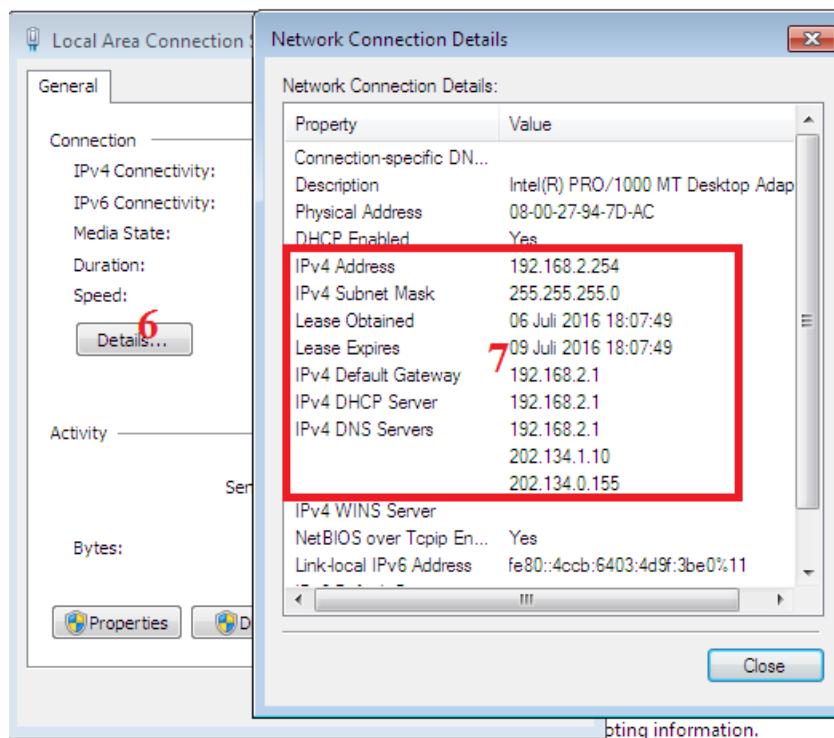
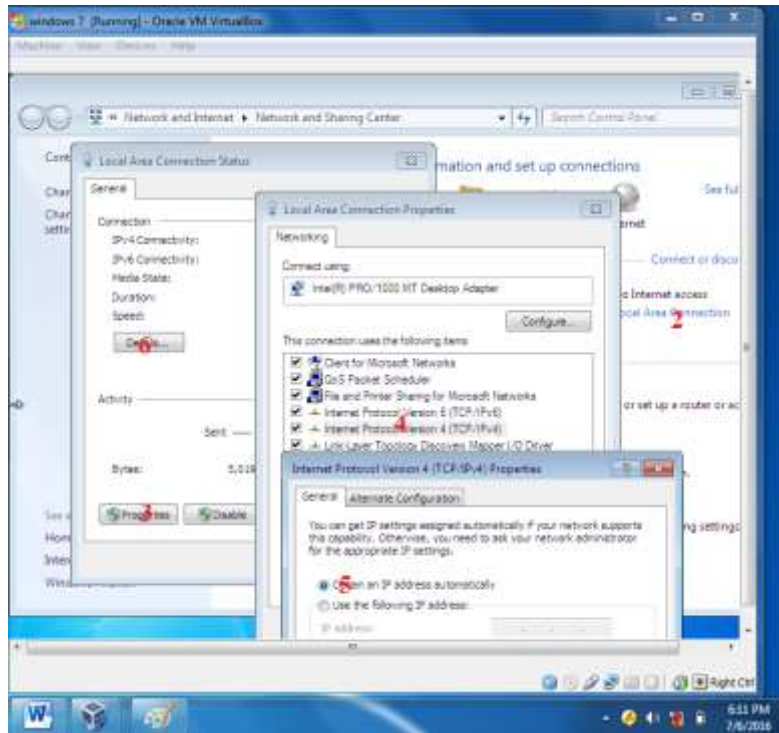

## 7.Membuat DHCP Client

DHCP Client ini di perlukan ketika kita tidak mengetahui ip suatu jaringan misalkan kita pada Ether 1(Ether yang terhubung ke internet) sumber internet dari wifi apalagi wifi hp kebetulan saya dalam membuat Modul Pembelajaran Mikrotik ini saya menggunakan wifi hp sebagai sumber internetnya langkah langkahnya sebagai berikut

1.Klik ip setelah itu klikDHCP Client lalu klik tanda plus(yang dilingkari no.3) lalu pilih interface Ether 1 ( Ether yang di jadikan Sumber internet) klik Apply dan OK.

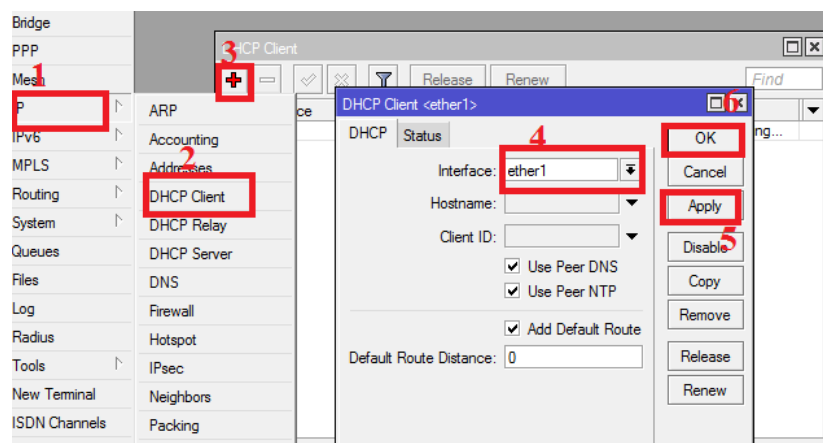

Maka Mikrotik kita akan mendapatkan ip secara otomatis yaitu aip ether 1 dan IP DNS bisa juga di tambahkan lagi IP DNS seperti langkah sebelumnya.

## 8.Membuat Proxy DNS

Proxy DNS adalah untuk memaksa client untuk menggunakan DNS Server yang kita setting di Mikrotik dan ketika client mengganti IP DNS yang kita setting tidak bisa melakukan browsing karena tidak bisa menerjemahkan.Langkahnya sebagai berikut.

1.klik ip lalu klik firewall setelah itu klik tab nat dan tanda plus.

setting seperti berikut.

Untuk tab pada GENERAL

Chain : dstnat

Protokol : 6(tcp)

dst port : 53 (ini adalah port dns yang saya gunakan mungkin berbeda port dengan dns yang lain).

Untuk tab pada Action

Action : redirect

To port : 53

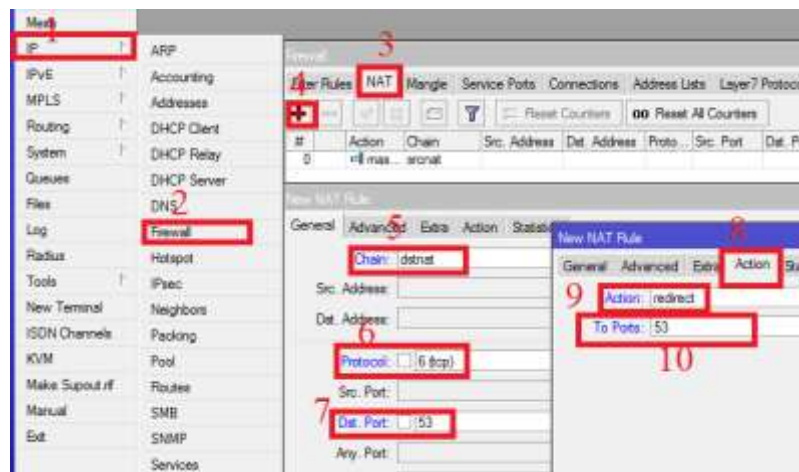

setelah sudah pasti benar klik apply dan Ok

2.klik ip lalu klik firewall setelah itu klik tab nat dan tanda plus.

setting seperti berikut.

Untuk tab pada GENERAL

Chain : dstnat

Protokol : udp

dst port : 53 (ini adalah port dns yang saya gunakan mungkin berbeda port dengan dns yang lain).

Untuk tab pada Action

Action : redirect

To port : 53

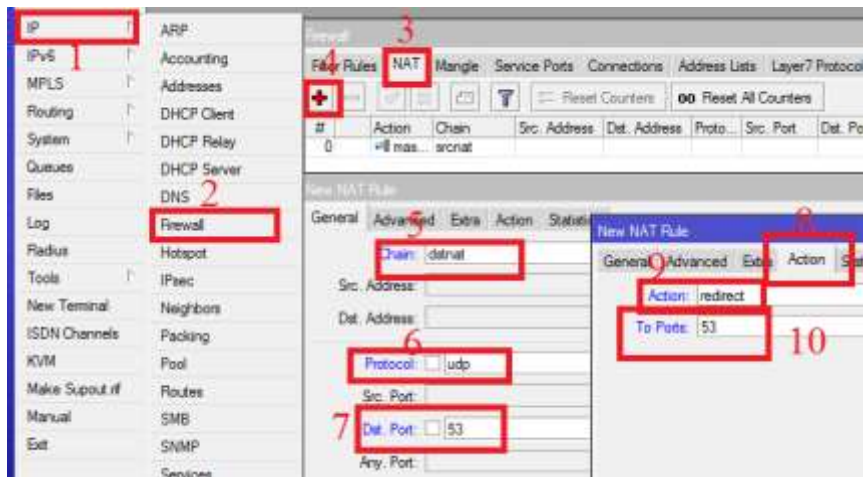

## 9. Memblock Website dengan Webproxy.

Langkahnya sebagai berikut.

1. Klik ip lalu webproxy setelah itu centang enable lalu prot 8080 lalu ganti pada cahce administrator : "Email kalian" ganti juga pada Max.cahce size : Unlimited dan berikan centang pada cahce on disk dan centang juga di Always From Cahce.

Langkah selanjutnya klik Access dan klik tanda plus pada src.Adres : 0.0.0.0/0, Dst.Port : 80 , Dst. Host : Alamat website yang ini di block dan pada Action : pilih deny lalu klik Apply dan Ok.

Untuk lebih jelas lihat gambar di bawah ini.

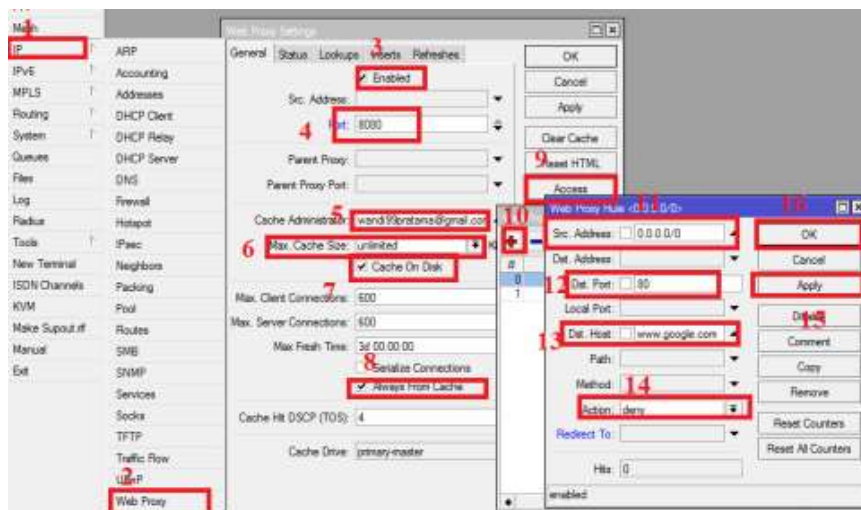

Agar proxy kita menjadi tranparant setting sebagai berikut.

klik ip lalu firewall seelah itu klik tab nat dan klik tanda plus dan setting sebagai berikut.

TAB GENERAL

CHAIN : dstnat

PROTOKOL : 6 (tcp)

Dst.Port : 80,8080,8000

TAB ACTION

ACTION : redirect

TO Port : 8080 lalu klik apply dan Ok.

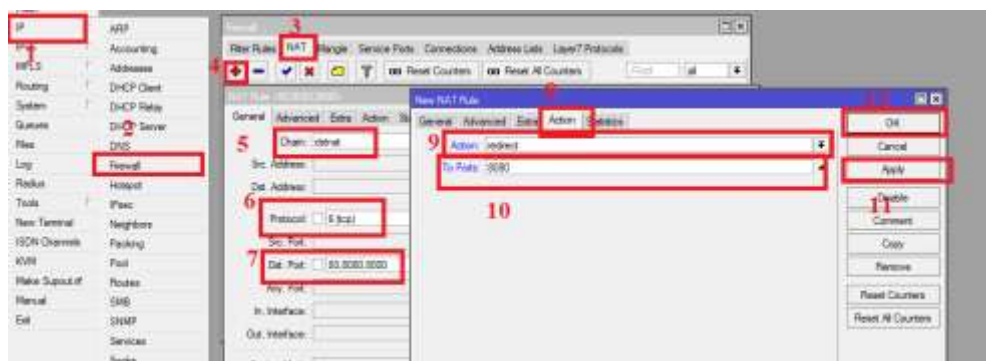

## 10.Redirect website dengan port 3128

1.Klik ip lalu webproxy setelah itu centang enable lalu prot 3128 lalu ganti pada cahce administrator : "Email kalian" ganti juga pada Max.cahce size : Unlimited dan berikan centang pada cahce on disk dan centang juga di Always From Cahce.

Langkah selanjutnya klik Access dan klik tanda plus pada src.Adress : 0.0.0.0/0, Dst.Port : 80 , Dst. Host : Alamat website yang ini di block dan pada Action : pilih deny lalu ketik alamat website yang mau dituju pada Redirect To dan klik Apply dan Ok.

