



Tim Akademik Apta School
Bimbel Online CPNS & PPPK 2024

Bongkar Seleksi CPNS 2024

Berdasarkan Ketentuan Terbaru





#1

Cara Daftar SSCASN?

Pendaftaran seleksi CPNS ataupun PPPK **hanya melalui website SSCASN** dengan url berikut.



sscasn.bkn.go.id



Dapatkan E-book Pendaftaran!

Untuk membantu kamu dalam proses pendaftaran seleksi CPNS & PPPK kami juga **menyediakan modul tutorial pendaftaran terupdate** yang bisa kamu download di Aplikasi atau Website Apta School.



#1

Cara Daftar SSCASN?

Berikut gambaran umum **4 langkah pendaftaran CPNS dan PPPK** melalui website SSCASN.

1

Pendaftaran Akun SSCASN

PERHATIAN :
Penggunaan NIK dan Data Pribadi orang lain untuk mendaftar akun pada SSCASN merupakan tindak kejahatan dan melanggar hukum sesuai dengan peraturan yang berlaku...

Nomor Induk Kependudukan (sesuai KTP)

Nomor Kartu Keluarga

- Klik Registrasi, buat akun di portal SSCASN atau <https://sscasn.bkn.go.id>
- Isikan data diri lengkap lalu klik daftar.

2

Pilih Formasi & Instansi

Instansi:

Jenis Formasi:

Pendidikan:

Jabatan:

Lokasi Formasi:

No. Ijazah:

Tahun Lulus:

Nama PT/Sekolah:

- Pilih instansi dan jenis formasi yang ingin kamu lamar kemudian Klik Pilih.
- Isikan Form data Pendidikan, Ijazah, s.d. Tahun Lulus kemudian Klik Selanjutnya.

3

Unggah Syarat Dokumen

Surat Lamaran sesuai dengan persyaratan instansi yang sudah diundangkan dan dibuat di komputer (ukuran maksimal 1000 KB, pdf)

Surat keterangan bekerja di bidang kerja yang relevan yang ditandatangani oleh pimpinan unit kerja, paling singkat 2 (dua) s.d. 7 (tujuh) sesuai dengan jenjang dan jabatan fungsional yang dilamar (ditentukan dapat dibuat pada Kertas PKN RI No. 548 Tahun 2023) (ukuran maksimal 1000 KB, pdf)

Kartu Tanda Penduduk (Surat Keterangan dan DUKCAPIL / BUKI Identitas Kependudukan lainnya yang dipersyaratkan oleh instansi) (ukuran maksimal 500 KB, jpg)

Ijazah asli atau bagi lulusan perguruan tinggi luar negeri, lebih memperinci surat kaputusan pernyataan ijazah dari Kementerian yang menyelenggarakan urusan pemerintahan di bidang pendidikan (ukuran maksimal 1000 KB, pdf)

Transkrip nilai asli atau bagi lulusan perguruan tinggi luar negeri melampirkan Transkrip nilai dan surat kaputusan hasil konversi nilai Indeks Prestasi Kumulatif (IPK) dan konversi nilai yang menyelenggarakan urusan pemerintahan di bidang pendidikan (ukuran maksimal 1000 KB, pdf)

Passfoto formal terbaru berlatar belakang berwarna merah (ukuran maksimal 500 KB, jpg)

Sebelum melakukan resume, mohon diperiksa kembali setiap dokumen yang diunggah tidak corrupt, file terhalang, tidak pecah dan sesuai persyaratan

Keterangan unggah dokumen

- Format berkas yang diterima: PDF atau JPEG sesuai ketentuan per jenis dokumen.
- Ukuran maksimal setiap berkas adalah: 1000KB, dengan ukuran maksimal tergantung jenis berkas.
- Jika ukuran berkas melebihi ketentuan, ukuran dikurangkan ke resolusi lebih rendah dengan catatan tulisan pada berkas harus terbaca dengan baik.
- Resolusi berkas untuk unggah: 1 (satu) inch/berkas. Berkas unggah tidak boleh merupakan tangkapan layar dari pendftar.

- Unggah dokumen persyaratan sesuai dengan format yang diminta pada halaman unggah dokumen.
- Jika sudah sesuai kemudian klik Selanjutnya.

4

Cetak Kartu Pendaftaran

Kementerian Dalam Negeri

Jenis Seleksi : CPNS

Formasi : UMUM

No. Registrasi : 11000299042307233

No. Identitas KTP : [REDACTED]

Nama Akun : SURIPTO

Nama Sesuai Ijazah : SURIPTO

Tempat / Tanggal Lahir sesuai KTP : [REDACTED]

Tempat / Tanggal Lahir sesuai Ijazah : [REDACTED]

Jenis Kelamin : Pria

Institusi Pendidikan : Universitas Indonesia

Akreditasi : A Program Studi : U

Kualifikasi Pendidikan : S-2 PENDIDIKAN TEKNOLOGI INFORMASI

- Sebelum akhiri proses pendaftaran pastikan data diri pada resume telah sesuai.
- Jika sudah sesuai akhiri proses pendaftaran dan cetak kartu pendaftaran.



#2

Dokumen & Persyaratan

Berikut terdapat setidaknya **7 dokumen yang bisa kamu siapkan** lebih awal.



KTP



Kartu Keluarga



Akta Kelahiran



Surat Lamaran



Swafoto



Pas Foto



Transkrip Nilai



Dokumen Lainnya



#2

Dokumen & Persyaratan

Terdapat **persyaratan umum** dalam pendaftaran seleksi CPNS & PPPK antara lain.

- 1 Warga Negara Indonesia (**WNI**)
- 2 Berkelakuan baik dan **tidak pernah dipidana penjara** berdasarkan putusan pengadilan.
- 3 **Tidak pernah diberhentikan** secara hormat, atas permintaan sendiri atau tidak hormat sebagai PNS/Anggota TNI/POLRI.
- 4 Tidak **PNS/TNI/POLRI**.
- 5 Tidak menjadi **pengurus atau anggota atau simpatisan organisasi terlarang** di Indonesia.
- 6 Usia minimal **17 tahun** dan maksimal **35 tahun**.
- 7 Lulusan program studi yang **terakreditasi BAN-PT**.
- 8 IPK minimal **2,75** untuk lulusan program S1.

Note : Persyaratan lebih lanjut bisa perhatikan pengumuman masing-masing instansi.



#3

Tahapan Seleksi CPNS

Terdapat **7 Tahapan Seleksi** dalam proses Seleksi CPNS sebagai berikut.

1

Pendaftaran Akun

(<https://sscASN.bkn.go.id/>)

2

Memilih Formasi Tersedia

3

Seleksi Administrasi

4

Pelaksanaan Tes SKD CAT

(SKD CAT terdiri dari TWK, TIU, TKP)

5

Pengumuman Lulus Tes SKD

(3x dari Jumlah Formasi)

6

Pelaksanaan Seleksi Kompetensi Bidang

(SKB CAT, Wawancara, Tes Kesehatan, dan Lainnya)

7

Pengumuman Kelulusan

(Hasil dari 40% nilai SKD dan 60% nilai SKB)



#4

Mekanisme Tes SKD

Berikut merupakan jumlah soal, nilai ambang batas, durasi waktu, dan bobot jawaban pada tes SKD.

Kategori	Jumlah Soal	Nilai Ambang Batas	Bobot Jawaban	Durasi
TKP	45	166	Tertinggi Terendah Kosong	100 menit
TIU	35	80	Benar : 5 Salah : 0 Kosong : 0	
TWK	30	65		

Catatan : Terdapat pengecualian nilai ambang batas bagi peserta yang mendaftar kebutuhan khusus.

Sumber : Keputusan Menteri PANRB No. 651 tahun 2023.



Akses Try Out Sistem Terbaru!

Untuk memberikan pengalaman dan melatih manajemen waktu dalam Tes SKD maka seluruh Try Out Apta School pada Aplikasi dan Website **sudah sesuai dengan sistem terbaru.**



#5

Kisi-kisi Tes SKD CPNS

Berikut merupakan kisi-kisi materi Tes Wawasan Kebangsaan (TWK) pada tes SKD.

TWK

- ✓ **Nasionalisme**
Mampu mewujudkan kepentingan nasional melalui cita-cita dan tujuan yang sama dengan tetap mempertahankan identitas nasional.
- ✓ **Integritas**
Mampu menjunjung tinggi kejujuran, ketangguhan, komitmen dan konsistensi sebagai satu kesatuan sikap untuk mencapai tujuan nasional.
- ✓ **Bela negara**
Mampu berperan aktif dalam mempertahankan eksistensi bangsa dan negara.
- ✓ **Pilar negara**
Mampu membentuk karakter positif melalui pemahaman dan pengamalan nilai-nilai dalam Pancasila, Undang-Undang Dasar Negara Republik Indonesia Tahun 1945, Negara Kesatuan Republik Indonesia dan Bhinneka Tunggal Ika
- ✓ **Bahasa negara**
Mampu menggunakan bahasa Indonesia sebagai bahasa persatuan yang sangat penting kedudukannya dalam kehidupan bermasyarakat, berbangsa, dan bernegara



#5

Kisi-kisi Tes SKD CPNS

Berikut merupakan kisi-kisi materi Tes Intelegensi Umum (TIU) pada tes SKD.

TIU

✓ **Kemampuan Verbal**

Kemampuan penalaran verbal adalah tes untuk mengukur kemampuan menyampaikan informasi secara lisan maupun tertulis. Seperti, Analogi, Silogisme, Analitis

✓ **Kemampuan Numerik**

Penalaran numerikal adalah tes untuk mengukur kemampuan melakukan operasi perhitungan angka dan melihat hubungan di antara angka-angka. Seperti Berhitung, Deret angka, Perbandingan kuantitatif dan Soal cerita.

✓ **Kemampuan Figural**

Penalaran figural adalah tes untuk mengukur kemampuan melakukan penalaran secara runtut dan sistematis Seperti Analogi, Ketidaksamaan, Serial, dengan tujuan mengukur kemampuan individu dalam melihat pola hubungan dalam bentuk gambar.



#5

Kisi-kisi Tes SKD CPNS

Berikut merupakan kisi-kisi materi Tes Karakteristik Pribadi (TKP) pada tes SKD.

TKP

- ✓ **Pelayanan publik**
mampu menampilkan perilaku keramahan dalam bekerja yang efektif agar bisa memenuhi kebutuhan dan kepuasan orang lain sesuai dengan tugas dan wewenang yang dimiliki.
- ✓ **Jejaring kerja**
Mampu membangun dan membina hubungan, bekerja sama, berbagi informasi dan berkolaborasi dengan orang lain secara efektif.
- ✓ **Sosial budaya**
Mampu beradaptasi dan bekerja secara efektif dalam masyarakat majemuk, terdiri atas beragam agama, suku, budaya, dan sebagainya.
- ✓ **Teknologi, informasi, dan komunikasi (TIK)**
Mampu memanfaatkan teknologi informasi secara efektif untuk meningkatkan kinerja.
- ✓ **Profesionalisme**
Mampu melaksanakan tugas dan fungsi sesuai dengan tuntutan Jabatan.
- ✓ **Anti-radikalisme**
Menjaring informasi dari individu tentang pengetahuan terhadap anti-radikalisme, kecenderungan bersikap, dan bertindak saat menanggapi stimulus dengan beberapa alternatif situasi.



#6

Tips Belajar Lulus CPNS

1. Pahami Sistematika Ujian & Penilaian CPNS.
2. Pahami Kisi-kisi Materi dan Konsep Soal CPNS.
3. Buat jadwal belajar konsisten (belajar materi, video belajar, ataupun Try Out)
4. Rutin berlatih Try Out SKD Terbaru Apta School.
5. Buat manajemen waktu pengerjaan setiap komponen tes (TWK, TIU, TKP).
6. Mapping komponen tes yang dirasa masih kurang dan terus asah menggunakan Mini Try Out.
7. Konsisten dalam berlatih dan jangan terlewat
8. Mentoring rutin setiap malam.
9. Terus evaluasi kemajuan belajar.
9. Berdoa dan minta doa restu kepada orang tua.



Akses Materi & Try Out Lengkap!

Untuk membuat kamu sukses menghadapi CPNS, Apta School telah menyediakan materi baik Modul ataupun Video Belajar serta Try Out Lengkap ataupun Mini Try Out pada Aplikasi atau Website.



#7

Tips Memilih Formasi

Berikut merupakan tips-tips memilih formasi agar meningkatkan peluang lulus seleksi CPNS.

Pastikan Kualifikasi Pendidikan Sama dengan yang Dimiliki

- Tips memilih formasi CPNS yang pertama adalah pastikan kalau kualifikasi pendidikan yang dijadikan sebagai syarat penerimaan CPNS ini sama dengan yang Teman-teman miliki.
- Kebanyakan pelamar CPNS tidak lolos tahapan awal dikarenakan pendidikan yang dimiliki tidak sama persis dengan yang disyaratkan.
- Padahal poin ini sangatlah penting dalam tips memilih formasi CPNS.
- Misalkan saja ada formasi CPNS yang membutuhkan Teknik Fisika, kalau ijazah Teman-teman bukan Teknik Fisika, hindari untuk nekat melamar.
- Sebisa mungkin carilah yang sesuai dengan kualifikasi pendidikan Teman-teman.
- Jika Teman-teman seorang lulusan Teknik Fisika, maka lamarlah formasi CPNS yang mensyaratkan S1 Teknik Fisika.



#7

Tips Memilih Formasi

Cek Berapa Banyak Kualifikasi Pendidikan

- Jadi misalkan saja di dalam keterangan persyaratannya tercantum 10 kualifikasi pendidikan untuk formasi dalam kementerian tertentu, maka kemungkinan yang daftar akan banyak.
- Tapi jika hanya ada 1-2 kualifikasi pendidikan saja, kemungkinan yang daftar akan semakin dikit. Oleh karena itu, lebih aman jika Teman-teman mencari yang kualifikasi pendidikannya lebih sedikit.

Cek Berapa Banyak Formasi yang Dibutuhkan

- Jadi misalkan di dalam keterangan persyaratannya tercantum 10 formasi yang dibutuhkan untuk formasi atau jabatan dalam kementerian tertentu, maka kemungkinan lolosnya akan lebih besar.
- Tapi jika hanya ada 1 formasi saja, kemungkinan persaingannya akan lebih sulit. Oleh karena itu, lebih aman jika Teman-teman mencari yang formasi dibutuhkannya lebih besar.



#7

Tips Memilih Formasi

● **Perhatikan Syarat Khusus yang Diminta**

- Akan ada beberapa instansi pemerintahan yang memberikan persyaratan khusus kepada para pelamarnya.
- Misalkan saja seperti nilai TOEFL/IELTS atau bisa juga minimum IPK tertentu.
- Jadi beda instansi beda pula syarat khusus yang diajukan. Teman-teman harus benar-benar memperhatikan syarat khusus yang diminta.
- Jika Teman-teman ternyata memenuhi persyaratan khusus ini, jangan ragu untuk langsung melamar formasi tersebut.

● **Cek Instansi dengan IPK Tertentu**

- Tips memilih formasi CPNS ini masih ada kaitannya dengan poin-poin sebelumnya. Hal ini bisa Teman-teman terapkan saat akan mendaftar tes CPNS. Karena semakin sulit persyaratannya peluangnya relatif akan semakin besar.



#7

Tips Memilih Formasi

Pilih Penempatan Unit atau Satuan Kerja

- Beberapa instansi bahkan ada yang tidak mencantumkan unit penempatan kerja atau akan di tempatkan di mana.
- Teman-teman bisa mencari tahu terlebih dahulu di unit atau satuan kerja mana nantinya Teman-teman akan ditempatkan jika lolos seleksi.
- Kalau Teman-teman merasa tidak sesuai, bisa langsung beralih memilih formasi yang lainnya sehingga tidak membuang waktu.

Cocokkan Skor dengan Peluang Instansi

- Masing-masing instansi pemerintahan selalu memiliki ambang batas nilai dan skor lulus terendah tahun sebelumnya.
- Setelah mengetahui skor tersebut, Teman-teman bisa melakukan try out rutin secara mandiri.
- Jika bisa melewati batas nilai, Teman-teman bisa memilih formasi CPNS tersebut.



#8

Try Out Progress Tracker

Paket Try Out	Hasil Try Out Tiap Komponen			
	TWK	TIU	TKP	Total
Target 1	80	150	200	430
Paket 1 (20/2/2024)	75	90	180	345
Paket 2 (20/2/2024)	90	100	210	400
Paket 3 (20/2/2024)	90	160	213	463
Target 2				
Target 3				
Target 4				



#8

Try Out Progress Tracker

Paket Try Out	Hasil Try Out Tiap Komponen			
	TWK	TIU	TKP	Total
Target 1				
Target 2				
Target 3				
Target 4				



#9

Materi Progress Tracker

Materi SKD		Evaluasi Progress Belajar		
Materi	Sub Materi	Belajar Materi	Video Belajar	Mini Try Out
TIU	• VERBAL (ANALOGI)			
TIU	• POLA KALIMAT			
TKP	• PELAYANAN PUBLIK			
TWK	• BELA NEGARA			
TIU	• NUMERIK (BERHITUNG)			
TIU	• NUMERIK (DERET ANGKA)			
TKP	• JEJARING KERJA			
TWK	• PILAR NEGARA (PANCASILA)			
TWK	• PILAR NEGARA (UUD)			
TIU	• FIGURAL (SERIAL)			
TIU	• VERBAL (SILOGISME)			
TKP	• SOSIAL BUDAYA			
TWK	• PILAR NEGARA (BHINNEKA TUNGGAL IKA)			
TIU	• VERBAL (ANALITIS)			
TIU	• NUMERIK (PERBANDINGAN KUANTITATIF)			
TKP	• TEKNOLOGI INFORMASI DAN KOMUNIKASI			
TWK	• PILAR NEGARA (NKRI)			
TIU	• NUMERIK (SOAL CERITA)			
TIU	• FIGURAL (ANALOGI)			
TKP	• PROFESIONALISME			
TKP	• ANTI RADIKALISME			
TIU	• FIGURAL (KETIDAKSAMAAN)			
TWK	• NASIONALISME			
TWK	• INTEGRITAS			



Bimbel Online CPNS 2024

- Mentoring Online Setiap Hari
- 50+ Try Out SKD Sistem CAT
- Pembahasan Try Out Super Lengkap
- Video Pembelajaran Tiap Sub Bab
- Kisi-kisi + Bongkar Rahasia Lulus CPNS
- Modul TWK, TIU, dan TKP
- Try Out Fleksibel + Evaluasi Statistik
- 6000+ Soal dan Pembahasan Lengkap
- Perangkingan Nasional
- Grup Diskusi dan Mentoring CPNS
- Try Out Update Soal HOTS Terbaru!

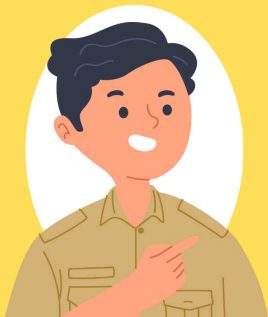

Daftar Bimbel Online Sekarang!

Dapatkan harga promo! Klik link bio pada instagram



@aptaschool_cpns